

Rapport de mission de repérage des matériaux et produits contenant de l'amiante avant réalisation de travaux

Norme NF X 46-020 V .2017

10 RUE SAINT LOUIS

LOGEMENT 2
77510 REBAIS





A \ INFORMATIONS GENERALES

A.1 \ DESIGNATION DU BÂTIMENT

| | | | |
|--|----------------------|----------------|---|
| Nature du bâtiment : | LOGEMENTS COLLECTIFS | Adresse : | 10 RUE SAINT LOUIS 77510 REBAIS |
| Date du permis de construire ou date de construction | | Bâtiment : | |
| Etage : | | Porte : | LOGEMENT 2 |
| Ref Cadastrale : | NC | Propriété de : | OPH77 10 AVENUE CHARLES PEGUY 77000 MELUN |

A.2 \ DESIGNATION DU DONNEUR D'ORDRE

| | | | |
|-----------|--|----------------------------|--|
| Nom : | OPH77 | Documents remis : | |
| Adresse : | 10 AVENUE CHARLES PEGUY 77000 MELUN | Moyens mis à disposition : | |

A.3 \ EXECUTION DE LA MISSION

| | | | |
|-------------------------|--------------------|---|--|
| RAPPORT N° : | 113LAH0002 | Laboratoire d'Analyses : | ITGA |
| Repérage réalisé le : | 02/07/2019 | Adresse laboratoire : | 3 RUE ARMAND HERPIN LACROIX - CS 46537 35065 RENNES CEDEX |
| Accompagnateur : | | Numéro d'accréditation : | 1-5967 |
| Par : | Ronald FRANCHINARD | Organisme d'assurance professionnelle : | AXA France |
| N° certificat : | | Adresse assurance : | 313 Terrasses de l'Arche 92727 NANTERRE CEDEX |
| Date d'obtention : | | N° de contrat d'assurance : | 10158549604 |
| Organisme certificateur | | Date de validité : | 31/12/2019 |

B \ CACHET DU DIAGNOSTIQUEUR

FAIT LE 20/07/2019

Cabinet : EXPERT HABITAT & INDUSTRIE INGENIERIE

Nom du responsable : **DE TINGUY Emmanuel**

Nom du diagnostiqueur : **Ronald FRANCHINARD**



C\ SOMMAIRE

Table des matières

| | |
|---|----|
| A \ INFORMATIONS GENERALES | 3 |
| A.1 \ DESIGNATION DU BÂTIMENT | 3 |
| A.2 \ DESIGNATION DU DONNEUR D'ORDRE | 3 |
| A.3 \ EXECUTION DE LA MISSION..... | 3 |
| B \ CACHET DU DIAGNOSTIQUEUR | 3 |
| C \ SOMMAIRE | 4 |
| D \ CONCLUSIONS | 5 |
| E \ PROGRAMME DE REPERAGE | 5 |
| F \ CONDITIONS DE REALISATION DU REPERAGE | 7 |
| G \ RAPPORTS PRECEDENTS..... | 7 |
| H \ RESULTATS DETAILLES DU REPERAGE | 8 |
| ANNEXE 1 – PHOTOS DES ELEMENTS AMIANTES ET/OU NON AMIANTES..... | 19 |
| ANNEXE 3 – PROCES VERBAUX D'ANALYSES..... | 26 |
| ATTESTATION(S)..... | 29 |
| CERTIFICAT DE COMPETENCES | 29 |

D \ CONCLUSIONS

Dans le cadre de la mission décrite en tête de rapport, il n'a pas été repéré de matériaux et produits susceptibles de contenir de l'amiante

| PIECE | ETAGE | ELEMENTS | DESCRIPTIF LABORATOIRE | REPERAGE | Echantillon | METHODE | ETAT | RESULTAT |
|-------|-------|----------|------------------------|----------|-------------|---------|------|----------|
| NEANT | | | | | | | | |

JP : Jugement Personnel, ZPSO : Zone présentant des similitudes d'Ouvrage

Liste des locaux non visités concernés par les travaux et justification

| PIECE | ETAGE | STATUT DE VISITE |
|-------|-------|------------------|
| NEANT | | |

Liste des éléments non inspectés et justification

| PIECE | ETAGE | ELEMENTS | REPERAGE | RESULTAT |
|-------|-------|----------|----------|----------|
| NEANT | | | | |

E \ PROGRAMME DE REPERAGE

| PIECES CONCERNEES | PERIMETRE DU REPERAGE | REPERAGE | TRAVAUX | ELEMENTS | Echantillonnage | REMARQUES PARTICULIERES |
|-------------------|-----------------------|----------|----------|----------|-----------------|-------------------------|
| | LOGEMENTS COLLECTIFS | | Selon BT | | | |

| | | | |
|--|-----------------------------------|--|---------------------------------|
| NOM ET ADRESSE DE L'EXPÉDITEUR | | BON DE TRAVAUX 2019 14288 | |
| OFFICE PUBLIC DE L'HABITAT 77 ANT. PAYS DE LA BRIE 29 SQUARE MONTMIRAIL 77260 LA FERTE SOUS JOUARRE Tél : 01 64 14 11 11 | | EXPERT HABITAT INGENIERIE 33 BIS BOULEVARD GAMBETTA 3EME ETAGE 78300 POISSY | |
| Siret : 27770001900016 | | Téléphone 0321734144 | |
| Réf. fournisseur | F / 5149 | | |
| Marché n° | 2017 4475 1 | | |
| Provenance | PAYS DE LA BRIE | | |
| Objet | DIVERS | | |
| SERVICE | SCE PAYS DE LA BRIE | ÉMETTEUR | TOUBAGHI DRISS |
| Programme | 113 REBAIS - PROMENADE DE L'OUEST | Étage | 00 Logement 2 Module 113LAH0002 |
| Tranche | 1 Ensemble D000 Escalier AH | Retrait des clés | CHEZ LE GARDIEN |
| 10 RUE SAINT LOUIS 77510 REBAIS | | | |

| PROFONDEUR | DENOMINATION | QUANTITE | PRIX UNITAIRE | PRIX TOTAL |
|------------|--|----------|---------------|------------|
| AM146 | REPERAGE AMIANTE AVANT TVX - TVX D'ENTRETIEN OU REPARATIONS - ENTRE 11 ET | 1,00 | 5,00 | 5,00 |
| AM173 | ANALYSE EN LABORATOIRE - ANALYSE MET ANALYSE DE 1 A 10 PRELEVEMENTS ISSUS | 10,00 | 48,00 | 480,00 |

17-06-2019 REPERAGE ET ANALYSE
PEINTURE SOL
TEL GARDIEN M.BERTIN 06.06.40.91.49

| CODE BUDGET | RUBRIQUE | INSTANCES | LIBELLE DU POSTE BUDGETAIRE | MONTANT |
|-------------|----------|-----------|-----------------------------|---------|
| 1 HONAMIA | A760 | AEST EST | HONORAIRES DIAG AMIANTE | 582,00 |

| CODE BUDGET | REFERENCES PATRIMOINE | REFERENCES OCCUPANT | MONTANT TTC |
|-------------|--------------------------|---------------------|-------------|
| 1 HONAMIA | 113 1 D000 AH 113LAH0002 | L2010798 | 582,00 |

Voir la page 2 la suite du BON DE TRAVAUX

ORIGINAL A GARDER EN LA MAIN DU DESTINATAIRE

ELEMENTS A SONDER OU A ANALYSER NON PRESENTS:

Plinthes carrelage/,Sol sous baignoire/,Sol sous meuble d'evier/

F \ CONDITIONS DE REALISATION DU REPERAGE

Le repérage amiante avant travaux, contient les informations sur la présence d'amiante dans les matériaux et produits du bâtiment afin d'informer les intervenants réalisant des activités ou interventions sur des matériaux et/ou équipements susceptibles de libérer des fibres d'amiante selon la liste citée dans le cadre E.

Il consiste à identifier et localiser, par inspections visuelles et investigations approfondies pouvant être destructives, l'ensemble des matériaux et produits contenant de l'amiante incorporés ou faisant indissociablement corps avec les locaux et les zones de l'immeuble objet des travaux.

Lorsque l'absence de marquages spécifiques ou de documents ne permet pas à l'opérateur de repérage d'attester de la présence ou de la non présence d'amiante dans les matériaux et produits, des prélèvements seront effectués afin de déterminer par analyse la présence ou non d'amiante.

Procédures de prélèvement :

Les prélèvements sur des matériaux ou produits susceptibles de contenir de l'amiante sont réalisés en vertu des dispositions du Code du Travail.

Le matériel de prélèvement est adapté à l'opération à réaliser afin de générer le minimum de poussières. Dans le cas où une émission de poussières est prévisible, le matériau ou produit est mouillé à l'eau à l'endroit du prélèvement (sauf risque électrique) et, si nécessaire, une protection est mise en place au sol ; de même, le point de prélèvement est stabilisé après l'opération (pulvérisation de vernis ou de laque, par exemple).

Pour chaque prélèvement, des outils propres et des gants à usage unique sont utilisés afin d'éliminer tout risque de contamination croisée. Dans tous les cas, les équipements de protection individuelle sont à usage unique.

L'accès à la zone à risque (sphère de 1 à 2 mètres autour du point de prélèvement) est interdit pendant l'opération. Si l'accompagnateur doit s'y tenir, il porte les mêmes équipements de protection individuelle que l'opérateur de repérage.

L'échantillon est immédiatement conditionné, après son prélèvement, dans un double emballage individuel étanche.

Les informations sur toutes les conditions existantes au moment du prélèvement susceptible d'influencer l'interprétation des résultats des analyses (environnement du matériau, contamination éventuelle, etc.) seront, le cas échéant, mentionnées dans la fiche d'identification et de cotation en annexe.

Sens du repérage pour évaluer un local :

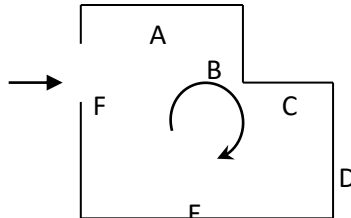

G \ RAPPORTS PRECEDENTS

NEANT

H \ RESULTATS DETAILLES DU REPERAGE

LISTE DES LOCAUX / PARTIES D'IMMEUBLE VISITEES/NON VISITEES CONCERNEES PAR LES TRAVAUX ET JUSTIFICATION

| PIECE | ETAGE | JUSTIFICATION | VISITE | TRAVAUX |
|-------|-------|---------------|--------|---------|
| NEANT | | | | |

DESCRIPTION DES REVETEMENTS EN PLACE AU JOUR DE LA VISITE

| PIECE | ETAGE | MUR1 | MUR2 | MUR3 | MUR4 | PLANCHER BAS | PLANCHER HAUT | PORTES | FENETRE1 | FENETRE2 |
|-------|-------|------|------|------|------|-----------------|------------------|--------|----------|----------|
| NEANT | | | | | | | | | | |

LA LISTE DES MATERIAUX OU PRODUITS CONTENANT DE L'AMIANTE, SUR ZONE DE SIMILITUDE D'OUVRAGE ET SUR JUGEMENT PERSONNEL

| PIECE | ETAGE | ELEMENTS | DESCRIPTIF LABORATOIRE | Echantillon | REPERAGE | ETAT | RESULTAT | METHODE |
|-------|-------|----------|---------------------------|-------------|----------|------|----------|---------|
| NEANT | | | | | | | | |

JP : Jugement Personnel, ZPSO : Zone présentant des similitudes d'Ouvrage

LA LISTE DES MATERIAUX OU PRODUITS CONTENANT DE L'AMIANTE, APRES ANALYSE

| PIECE | ETAGE | ELEMENTS | DESCRIPTIF LABORATOIRE | Echantillon | REPERAGE | ETAT | RESULTAT |
|-------|-------|----------|---------------------------|-------------|----------|------|----------|
| NEANT | | | | | | | |

JP : Jugement Personnel, ZPSO : Zone présentant des similitudes d'Ouvrage

LA LISTE DES MATERIAUX SUSCEPTIBLES DE CONTENIR DE L'AMIANTE, MAIS N'EN CONTENANT PAS.

| PIECE | ETAGE | ELEMENTS | DESCRIPTIF LABORATOIRE | Echantillon | REPERAGE | ETAT | RESULTAT | METHODE |
|-----------|--------------------|----------------------|---|----------------|----------|-------------|----------------------------|---------------------|
| Chambre 2 | Rez de chaussée | Revêtement souple | Revêtement souple bleu + colle polymère jaune en faible quantité non séparable | 113LAH0002P001 | Sol | BON ETAT | Fr1:Amiante non détecté | RESULTAT ANALYSE |
| Chambre 2 | Rez de chaussée | Revêtement souple | Revêtement bicouche souple gris et rouge | 113LAH0002P001 | Sol | BON ETAT | Fr2:Amiante non détecté | RESULTAT ANALYSE |

| PIECE | ETAGE | ELEMENTS | DESCRIPTIF LABORATOIRE | Echantillon | REPERAGE | ETAT | RESULTAT | METHODE |
|----------------|-----------------|-------------------------|---|----------------|----------|----------|-------------------------|------------------|
| Chambre 2 | Rez de chaussée | Revêtement souple | Colle polymère jaune + ragréage rose non séparable + sous couche de ragréage blanche en faible quantité non séparable | 113LAH0002P001 | Sol | BON ETAT | Fr3:Amiante non détecté | RESULTAT ANALYSE |
| WC | Rez de chaussée | Enduit plaque de plâtre | Enduit plâtreux blanc en vrac + peinture en faible quantité non séparable | 113LAH0002P002 | Mur A | BON ETAT | Amiante non détecté | RESULTAT ANALYSE |
| Cuisine | Rez de chaussée | Enduit plaque de plâtre | Enduit plâtreux blanc en vrac + peinture en faible quantité non séparable | 113LAH0002P002 | Mur A | BON ETAT | Amiante non détecté | ZPSO |
| Cuisine | Rez de chaussée | Enduit plaque de plâtre | Enduit plâtreux blanc en vrac + peinture en faible quantité non séparable | 113LAH0002P002 | Mur F | BON ETAT | Amiante non détecté | ZPSO |
| Salle de bains | Rez de chaussée | Enduit plaque de plâtre | Enduit plâtreux blanc en vrac + peinture en faible quantité non séparable | 113LAH0002P002 | Mur A | BON ETAT | Amiante non détecté | ZPSO |
| Salle de bains | Rez de chaussée | Enduit plaque de plâtre | Enduit plâtreux blanc en vrac + peinture en faible quantité non séparable | 113LAH0002P002 | Mur D | BON ETAT | Amiante non détecté | ZPSO |
| WC | Rez de chaussée | Enduit plaque de plâtre | Enduit plâtreux blanc en vrac + peinture en faible quantité non séparable | 113LAH0002P002 | Mur B | BON ETAT | Amiante non détecté | ZPSO |
| WC | Rez de chaussée | Enduit plaque de plâtre | Enduit plâtreux blanc en vrac + peinture en faible quantité non séparable | 113LAH0002P002 | Mur C | BON ETAT | Amiante non détecté | ZPSO |
| WC | Rez de chaussée | Enduit plaque de plâtre | Enduit plâtreux blanc en vrac + peinture en faible quantité non séparable | 113LAH0002P002 | Mur D | BON ETAT | Amiante non détecté | ZPSO |

| PIECE | ETAGE | ELEMENTS | DESCRIPTIF LABORATOIRE | Echantillon | REPERAGE | ETAT | RESULTAT | METHODE |
|-----------|-----------------|--------------|--|----------------|----------|----------|---------------------|------------------|
| Séjour | Rez de chaussée | Enduit béton | Enduit plâtreux blanc en faible quantité non séparable + peintures multiples en vrac | 113LAH0002P003 | Mur B | BON ETAT | Amiante non détecté | RESULTAT ANALYSE |
| Cellier | Rez de chaussée | Enduit béton | Enduit plâtreux blanc en faible quantité non séparable + peintures multiples en vrac | 113LAH0002P003 | Mur A | BON ETAT | Amiante non détecté | ZPSO |
| Cellier | Rez de chaussée | Enduit béton | Enduit plâtreux blanc en faible quantité non séparable + peintures multiples en vrac | 113LAH0002P003 | Mur B | BON ETAT | Amiante non détecté | ZPSO |
| Cellier | Rez de chaussée | Enduit béton | Enduit plâtreux blanc en faible quantité non séparable + peintures multiples en vrac | 113LAH0002P003 | Mur C | BON ETAT | Amiante non détecté | ZPSO |
| Chambre 1 | Rez de chaussée | Enduit béton | Enduit plâtreux blanc en faible quantité non séparable + peintures multiples en vrac | 113LAH0002P003 | Mur A | BON ETAT | Amiante non détecté | ZPSO |
| Chambre 1 | Rez de chaussée | Enduit béton | Enduit plâtreux blanc en faible quantité non séparable + peintures multiples en vrac | 113LAH0002P003 | Mur B | BON ETAT | Amiante non détecté | ZPSO |
| Chambre 2 | Rez de chaussée | Enduit béton | Enduit plâtreux blanc en faible quantité non séparable + peintures multiples en vrac | 113LAH0002P003 | Mur B | BON ETAT | Amiante non détecté | ZPSO |

| PIECE | ETAGE | ELEMENTS | DESCRIPTIF LABORATOIRE | Echantillon | REPERAGE | ETAT | RESULTAT | METHODE |
|--------------|-----------------|--------------|--|----------------|----------|----------|---------------------|---------|
| Chambre 2 | Rez de chaussée | Enduit béton | Enduit plâtreux blanc en faible quantité non séparable + peintures multiples en vrac | 113LAH0002P003 | Mur C | BON ETAT | Amiante non détecté | ZPSO |
| Dégagement 2 | Rez de chaussée | Enduit béton | Enduit plâtreux blanc en faible quantité non séparable + peintures multiples en vrac | 113LAH0002P003 | Mur D | BON ETAT | Amiante non détecté | ZPSO |
| Entrée | Rez de chaussée | Enduit béton | Enduit plâtreux blanc en faible quantité non séparable + peintures multiples en vrac | 113LAH0002P003 | Mur A | BON ETAT | Amiante non détecté | ZPSO |
| Entrée | Rez de chaussée | Enduit béton | Enduit plâtreux blanc en faible quantité non séparable + peintures multiples en vrac | 113LAH0002P003 | Mur B | BON ETAT | Amiante non détecté | ZPSO |
| Entrée | Rez de chaussée | Enduit béton | Enduit plâtreux blanc en faible quantité non séparable + peintures multiples en vrac | 113LAH0002P003 | Mur C | BON ETAT | Amiante non détecté | ZPSO |
| Entrée | Rez de chaussée | Enduit béton | Enduit plâtreux blanc en faible quantité non séparable + peintures multiples en vrac | 113LAH0002P003 | Mur D | BON ETAT | Amiante non détecté | ZPSO |
| Entrée | Rez de chaussée | Enduit béton | Enduit plâtreux blanc en faible quantité non séparable + peintures multiples en vrac | 113LAH0002P003 | Mur E | BON ETAT | Amiante non détecté | ZPSO |

| PIECE | ETAGE | ELEMENTS | DESCRIPTIF LABORATOIRE | Echantillon | REPERAGE | ETAT | RESULTAT | METHODE |
|-----------|-----------------|--------------|---|----------------|----------|----------|-------------------------|------------------|
| Placard 1 | Rez de chaussée | Enduit béton | Enduit plâtreux blanc en faible quantité non séparable + peintures multiples en vrac | 113LAH0002P003 | Mur A | BON ETAT | Amiante non détecté | ZPSO |
| Séjour | Rez de chaussée | Enduit béton | Enduit plâtreux blanc en faible quantité non séparable + peintures multiples en vrac | 113LAH0002P003 | Mur A | BON ETAT | Amiante non détecté | ZPSO |
| Séjour | Rez de chaussée | Enduit béton | Enduit plâtreux blanc en faible quantité non séparable + peintures multiples en vrac | 113LAH0002P003 | Mur E | BON ETAT | Amiante non détecté | ZPSO |
| Séjour | Rez de chaussée | Enduit béton | Enduit plâtreux blanc en faible quantité non séparable + peintures multiples en vrac | 113LAH0002P003 | Mur F | BON ETAT | Amiante non détecté | ZPSO |
| Séjour | Rez de chaussée | Dalle de sol | Revêtement bicouche souple gris et rouge | 113LAH0002P004 | Sol | BON ETAT | Fr1:Amiante non détecté | RESULTAT ANALYSE |
| Séjour | Rez de chaussée | Dalle de sol | Colle polymère jaune + ragréage rose non séparable + matériau compact gris hétérogène non séparable | 113LAH0002P004 | Sol | BON ETAT | Fr2:Amiante non détecté | RESULTAT ANALYSE |
| Cellier | Rez de chaussée | Dalle de sol | Revêtement bicouche souple gris et rouge | 113LAH0002P004 | Sol | BON ETAT | Fr1:Amiante non détecté | ZPSO |

| PIECE | ETAGE | ELEMENTS | DESCRIPTIF LABORATOIRE | Echantillon | REPERAGE | ETAT | RESULTAT | METHODE |
|--------------|-----------------|--------------|---|----------------|----------|----------|-------------------------|---------|
| Cellier | Rez de chaussée | Dalle de sol | Colle polymère jaune + ragréage rose non séparable + matériau compact gris hétérogène non séparable | 113LAH0002P004 | Sol | BON ETAT | Fr2:Amiante non détecté | ZPSO |
| Dégagement | Rez de chaussée | Dalle de sol | Revêtement bicouche souple gris et rouge | 113LAH0002P004 | Sol | BON ETAT | Fr1:Amiante non détecté | ZPSO |
| Dégagement | Rez de chaussée | Dalle de sol | Colle polymère jaune + ragréage rose non séparable + matériau compact gris hétérogène non séparable | 113LAH0002P004 | Sol | BON ETAT | Fr2:Amiante non détecté | ZPSO |
| Dégagement 2 | Rez de chaussée | Dalle de sol | Revêtement bicouche souple gris et rouge | 113LAH0002P004 | Sol | BON ETAT | Fr1:Amiante non détecté | ZPSO |
| Dégagement 2 | Rez de chaussée | Dalle de sol | Colle polymère jaune + ragréage rose non séparable + matériau compact gris hétérogène non séparable | 113LAH0002P004 | Sol | BON ETAT | Fr2:Amiante non détecté | ZPSO |
| Entrée | Rez de chaussée | Dalle de sol | Revêtement bicouche souple gris et rouge | 113LAH0002P004 | Sol | BON ETAT | Fr1:Amiante non détecté | ZPSO |
| Entrée | Rez de chaussée | Dalle de sol | Colle polymère jaune + ragréage rose non séparable + matériau compact gris hétérogène non séparable | 113LAH0002P004 | Sol | BON ETAT | Fr2:Amiante non détecté | ZPSO |
| Placard 1 | Rez de chaussée | Dalle de sol | Revêtement bicouche souple gris et rouge | 113LAH0002P004 | Sol | BON ETAT | Fr1:Amiante non détecté | ZPSO |

| PIECE | ETAGE | ELEMENTS | DESCRIPTIF LABORATOIRE | Echantillon | REPERAGE | ETAT | RESULTAT | METHODE |
|----------------|-----------------|--------------|---|----------------|----------|----------|-------------------------|------------------|
| Placard 1 | Rez de chaussée | Dalle de sol | Colle polymère jaune + ragréage rose non séparable + matériau compact gris hétérogène non séparable | 113LAH0002P004 | Sol | BON ETAT | Fr2:Amiante non détecté | ZPSO |
| Cuisine | Rez de chaussée | Enduit béton | Enduit plâtreux blanc en vrac + peinture non séparable | 113LAH0002P005 | Mur B | BON ETAT | Amiante non détecté | RESULTAT ANALYSE |
| Cuisine | Rez de chaussée | Enduit béton | Enduit plâtreux blanc en vrac + peinture non séparable | 113LAH0002P005 | Mur C | BON ETAT | Amiante non détecté | ZPSO |
| Cuisine | Rez de chaussée | Enduit béton | Enduit plâtreux blanc en vrac + peinture non séparable | 113LAH0002P005 | Mur D | BON ETAT | Amiante non détecté | ZPSO |
| Cuisine | Rez de chaussée | Enduit béton | Enduit plâtreux blanc en vrac + peinture non séparable | 113LAH0002P005 | Mur E | BON ETAT | Amiante non détecté | ZPSO |
| Salle de bains | Rez de chaussée | Enduit béton | Enduit plâtreux blanc en vrac + peinture non séparable | 113LAH0002P005 | Mur B | BON ETAT | Amiante non détecté | ZPSO |
| Salle de bains | Rez de chaussée | Enduit béton | Enduit plâtreux blanc en vrac + peinture non séparable | 113LAH0002P005 | Mur C | BON ETAT | Amiante non détecté | ZPSO |
| Cuisine | Rez de chaussée | Dalle de sol | Revêtement bicouche souple beige et rouge | 113LAH0002P006 | Sol | BON ETAT | Fr1:Amiante non détecté | RESULTAT ANALYSE |
| Cuisine | Rez de chaussée | Dalle de sol | Colle polymère jaune + ragréage rose non séparable + matériau compact gris hétérogène non séparable | 113LAH0002P006 | Sol | BON ETAT | Fr2:Amiante non détecté | RESULTAT ANALYSE |
| Salle de bains | Rez de chaussée | Dalle de sol | Revêtement bicouche souple beige et rouge | 113LAH0002P006 | Sol | BON ETAT | Fr1:Amiante non détecté | ZPSO |

| PIECE | ETAGE | ELEMENTS | DESCRIPTIF LABORATOIRE | Echantillon | REPERAGE | ETAT | RESULTAT | METHODE |
|----------------|-----------------|-------------------------|---|----------------|----------|----------|-------------------------|------------------|
| Salle de bains | Rez de chaussée | Dalle de sol | Colle polymère jaune + ragréage rose non séparable + matériau compact gris hétérogène non séparable | 113LAH0002P006 | Sol | BON ETAT | Fr2:Amiante non détecté | ZPSO |
| WC | Rez de chaussée | Dalle de sol | Revêtement bicouche souple beige et rouge | 113LAH0002P006 | Sol | BON ETAT | Fr1:Amiante non détecté | ZPSO |
| WC | Rez de chaussée | Dalle de sol | Colle polymère jaune + ragréage rose non séparable + matériau compact gris hétérogène non séparable | 113LAH0002P006 | Sol | BON ETAT | Fr2:Amiante non détecté | ZPSO |
| Chambre 1 | Rez de chaussée | Enduit plaque de plâtre | Enduit plâtreux blanc en vrac + peinture en faible quantité non séparable | 113LAH0002P007 | Mur D | BON ETAT | Amiante non détecté | RESULTAT ANALYSE |
| Cellier | Rez de chaussée | Enduit plaque de plâtre | Enduit plâtreux blanc en vrac + peinture en faible quantité non séparable | 113LAH0002P007 | Mur D | BON ETAT | Amiante non détecté | ZPSO |
| Chambre 1 | Rez de chaussée | Enduit plaque de plâtre | Enduit plâtreux blanc en vrac + peinture en faible quantité non séparable | 113LAH0002P007 | Mur C | BON ETAT | Amiante non détecté | ZPSO |
| Chambre 1 | Rez de chaussée | Enduit plaque de plâtre | Enduit plâtreux blanc en vrac + peinture en faible quantité non séparable | 113LAH0002P007 | Mur E | BON ETAT | Amiante non détecté | ZPSO |
| Chambre 1 | Rez de chaussée | Enduit plaque de plâtre | Enduit plâtreux blanc en vrac + peinture en faible quantité non séparable | 113LAH0002P007 | Mur F | BON ETAT | Amiante non détecté | ZPSO |

| PIECE | ETAGE | ELEMENTS | DESCRIPTIF LABORATOIRE | Echantillon | REPERAGE | ETAT | RESULTAT | METHODE |
|--------------|-----------------|-------------------------|---|----------------|----------|----------|---------------------|---------|
| Chambre 2 | Rez de chaussée | Enduit plaque de plâtre | Enduit plâtreux blanc en vrac + peinture en faible quantité non séparable | 113LAH0002P007 | Mur A | BON ETAT | Amiante non détecté | ZPSO |
| Chambre 2 | Rez de chaussée | Enduit plaque de plâtre | Enduit plâtreux blanc en vrac + peinture en faible quantité non séparable | 113LAH0002P007 | Mur D | BON ETAT | Amiante non détecté | ZPSO |
| Dégagement | Rez de chaussée | Enduit plaque de plâtre | Enduit plâtreux blanc en vrac + peinture en faible quantité non séparable | 113LAH0002P007 | Mur A | BON ETAT | Amiante non détecté | ZPSO |
| Dégagement | Rez de chaussée | Enduit plaque de plâtre | Enduit plâtreux blanc en vrac + peinture en faible quantité non séparable | 113LAH0002P007 | Mur B | BON ETAT | Amiante non détecté | ZPSO |
| Dégagement | Rez de chaussée | Enduit plaque de plâtre | Enduit plâtreux blanc en vrac + peinture en faible quantité non séparable | 113LAH0002P007 | Mur C | BON ETAT | Amiante non détecté | ZPSO |
| Dégagement | Rez de chaussée | Enduit plaque de plâtre | Enduit plâtreux blanc en vrac + peinture en faible quantité non séparable | 113LAH0002P007 | Mur D | BON ETAT | Amiante non détecté | ZPSO |
| Dégagement 2 | Rez de chaussée | Enduit plaque de plâtre | Enduit plâtreux blanc en vrac + peinture en faible quantité non séparable | 113LAH0002P007 | Mur A | BON ETAT | Amiante non détecté | ZPSO |
| Dégagement 2 | Rez de chaussée | Enduit plaque de plâtre | Enduit plâtreux blanc en vrac + peinture en faible quantité non séparable | 113LAH0002P007 | Mur B | BON ETAT | Amiante non détecté | ZPSO |
| Dégagement 2 | Rez de chaussée | Enduit plaque de plâtre | Enduit plâtreux blanc en vrac + peinture en faible quantité non séparable | 113LAH0002P007 | Mur C | BON ETAT | Amiante non détecté | ZPSO |

| PIECE | ETAGE | ELEMENTS | DESCRIPTIF LABORATOIRE | Echantillon | REPERAGE | ETAT | RESULTAT | METHODE |
|-----------|-----------------|-------------------------|--|----------------|----------|----------|-------------------------|------------------|
| Placard 1 | Rez de chaussée | Enduit plaque de plâtre | Enduit plâtreux blanc en vrac + peinture en faible quantité non séparable | 113LAH0002P007 | Mur B | BON ETAT | Amiante non détecté | ZPSO |
| Placard 1 | Rez de chaussée | Enduit plaque de plâtre | Enduit plâtreux blanc en vrac + peinture en faible quantité non séparable | 113LAH0002P007 | Mur C | BON ETAT | Amiante non détecté | ZPSO |
| Placard 1 | Rez de chaussée | Enduit plaque de plâtre | Enduit plâtreux blanc en vrac + peinture en faible quantité non séparable | 113LAH0002P007 | Mur D | BON ETAT | Amiante non détecté | ZPSO |
| Séjour | Rez de chaussée | Enduit plaque de plâtre | Enduit plâtreux blanc en vrac + peinture en faible quantité non séparable | 113LAH0002P007 | Mur C | BON ETAT | Amiante non détecté | ZPSO |
| Séjour | Rez de chaussée | Enduit plaque de plâtre | Enduit plâtreux blanc en vrac + peinture en faible quantité non séparable | 113LAH0002P007 | Mur D | BON ETAT | Amiante non détecté | ZPSO |
| Chambre 1 | Rez de chaussée | Revêtement souple | Revêtement souple beige | 113LAH0002P008 | Sol | BON ETAT | Fr1:Amiante non détecté | RESULTAT ANALYSE |
| Chambre 1 | Rez de chaussée | Revêtement souple | Revêtement bicouche souple gris et rouge | 113LAH0002P008 | Sol | BON ETAT | Fr2:Amiante non détecté | RESULTAT ANALYSE |
| Chambre 1 | Rez de chaussée | Revêtement souple | Colle polymère blanche non séparable + colle polymère jaune + ragréage rose non séparable + matériau gris en faible quantité non séparable | 113LAH0002P008 | Sol | BON ETAT | Fr3:Amiante non détecté | RESULTAT ANALYSE |

JP : Jugement Personnel, ZPSO : Zone présentant des similitudes d'Ouvrage

ANNEXE 1 – PHOTOS DES ELEMENTS AMIANTES ET/OU NON AMIANTES

| PRELEVEMENT : 113LAH0002P001 | | | |
|------------------------------|--|---------------------|-----------------------------|
| NOM DU CLIENT | NUMERO DU DOSSIER | | PIECE OU LOCAL |
| OPH77 | 113LAH0002 02/07/2019 | | Chambre 2 (Rez de chaussée) |
| ELEMENT | DESCRIPTIF DU LABORATOIRE | DATE DE PRELEVEMENT | NOM DE L'OPERATEUR |
| Revêtement souple | Revêtement souple bleu + colle polymère jaune en faible quantité non séparable | 02/07/2019 | FRANCHINARD Ronald |
| LOCALISATION | | RESULTAT | |
| Sol | | AmianteNonDetecte | |

EMPLACEMENT



| PRELEVEMENT : 113LAH0002P001 | | | |
|------------------------------|--|---------------------|-----------------------------|
| NOM DU CLIENT | NUMERO DU DOSSIER | | PIECE OU LOCAL |
| OPH77 | 113LAH0002 02/07/2019 | | Chambre 2 (Rez de chaussée) |
| ELEMENT | DESCRIPTIF DU LABORATOIRE | DATE DE PRELEVEMENT | NOM DE L'OPERATEUR |
| Revêtement souple | Revêtement bicouche souple gris et rouge | 02/07/2019 | FRANCHINARD Ronald |
| LOCALISATION | | RESULTAT | |
| Sol | | AmianteNonDetecte | |

EMPLACEMENT



| PRELEVEMENT : 113LAH0002P001 | | | |
|------------------------------|---|-----------------------------|--------------------|
| NOM DU CLIENT | NUMERO DU DOSSIER | PIECE OU LOCAL | |
| OPH77 | 113LAH0002 02/07/2019 | Chambre 2 (Rez de chaussée) | |
| ELEMENT | DESCRIPTIF DU LABORATOIRE | DATE DE PRELEVEMENT | NOM DE L'OPERATEUR |
| Revêtement souple | Colle polymère jaune + ragréage rose non séparable + sous couche de ragréage blanche en faible quantité non séparable | 02/07/2019 | FRANCHINARD Ronald |
| LOCALISATION | | RESULTAT | |
| Sol | | AmianteNonDetecte | |

EMPLACEMENT



| PRELEVEMENT : 113LAH0002P002 | | | |
|------------------------------|---|----------------------|--------------------|
| NOM DU CLIENT | NUMERO DU DOSSIER | PIECE OU LOCAL | |
| OPH77 | 113LAH0002 02/07/2019 | WC (Rez de chaussée) | |
| ELEMENT | DESCRIPTIF DU LABORATOIRE | DATE DE PRELEVEMENT | NOM DE L'OPERATEUR |
| Enduit plaque de plâtre | Enduit plâtreux blanc en vrac + peinture en faible quantité non séparable | 02/07/2019 | FRANCHINARD Ronald |
| LOCALISATION | | RESULTAT | |
| Mur A | | AmianteNonDetecte | |

EMPLACEMENT



PRELEVEMENT : 113LAH0002P003

| NOM DU CLIENT | NUMERO DU DOSSIER | PIECE OU LOCAL | |
|---------------|--|--------------------------|--------------------|
| OPH77 | 113LAH0002 02/07/2019 | Séjour (Rez de chaussée) | |
| ELEMENT | DESCRIPTIF DU LABORATOIRE | DATE DE PRELEVEMENT | NOM DE L'OPERATEUR |
| Enduit béton | Enduit plâtreux blanc en faible quantité non séparable + peintures multiples en vrac | 02/07/2019 | FRANCHINARD Ronald |
| LOCALISATION | | RESULTAT | |
| Mur B | | AmianteNonDetecte | |

EMPLACEMENT



PRELEVEMENT : 113LAH0002P004

| NOM DU CLIENT | NUMERO DU DOSSIER | PIECE OU LOCAL | |
|---------------|--|--------------------------|--------------------|
| OPH77 | 113LAH0002 02/07/2019 | Séjour (Rez de chaussée) | |
| ELEMENT | DESCRIPTIF DU LABORATOIRE | DATE DE PRELEVEMENT | NOM DE L'OPERATEUR |
| Dalle de sol | Revêtement bicouche souple gris et rouge | 02/07/2019 | FRANCHINARD Ronald |
| LOCALISATION | | RESULTAT | |
| Sol | | AmianteNonDetecte | |

EMPLACEMENT



| PRELEVEMENT : 113LAH0002P004 | | | |
|------------------------------|---|--------------------------|--------------------|
| NOM DU CLIENT | NUMERO DU DOSSIER | PIECE OU LOCAL | |
| OPH77 | 113LAH0002 02/07/2019 | Séjour (Rez de chaussée) | |
| ELEMENT | DESCRIPTIF DU LABORATOIRE | DATE DE PRELEVEMENT | NOM DE L'OPERATEUR |
| Dalle de sol | Colle polymère jaune + ragréage rose non séparable + matériau compact gris hétérogène non séparable | 02/07/2019 | FRANCHINARD Ronald |
| LOCALISATION | | RESULTAT | |
| Sol | | AmianteNonDetecte | |

EMPLACEMENT



| PRELEVEMENT : 113LAH0002P005 | | | |
|------------------------------|--|---------------------------|--------------------|
| NOM DU CLIENT | NUMERO DU DOSSIER | PIECE OU LOCAL | |
| OPH77 | 113LAH0002 02/07/2019 | Cuisine (Rez de chaussée) | |
| ELEMENT | DESCRIPTIF DU LABORATOIRE | DATE DE PRELEVEMENT | NOM DE L'OPERATEUR |
| Enduit béton | Enduit plâtreux blanc en vrac + peinture non séparable | 02/07/2019 | FRANCHINARD Ronald |
| LOCALISATION | | RESULTAT | |
| Mur B | | AmianteNonDetecte | |

EMPLACEMENT



PRELEVEMENT : 113LAH0002P006

| NOM DU CLIENT | NUMERO DU DOSSIER | PIECE OU LOCAL | |
|---------------|---|---------------------------|--------------------|
| OPH77 | 113LAH0002 02/07/2019 | Cuisine (Rez de chaussée) | |
| ELEMENT | DESCRIPTIF DU LABORATOIRE | DATE DE PRELEVEMENT | NOM DE L'OPERATEUR |
| Dalle de sol | Revêtement bicouche souple beige et rouge | 02/07/2019 | FRANCHINARD Ronald |
| LOCALISATION | | RESULTAT | |
| Sol | | AmianteNonDetecte | |

EMPLACEMENT



PRELEVEMENT : 113LAH0002P006

| NOM DU CLIENT | NUMERO DU DOSSIER | PIECE OU LOCAL | |
|---------------|---|---------------------------|--------------------|
| OPH77 | 113LAH0002 02/07/2019 | Cuisine (Rez de chaussée) | |
| ELEMENT | DESCRIPTIF DU LABORATOIRE | DATE DE PRELEVEMENT | NOM DE L'OPERATEUR |
| Dalle de sol | Colle polymère jaune + ragréage rose non séparable + matériau compact gris hétérogène non séparable | 02/07/2019 | FRANCHINARD Ronald |
| LOCALISATION | | RESULTAT | |
| Sol | | AmianteNonDetecte | |

EMPLACEMENT



| PRELEVEMENT : 113LAH0002P007 | | | |
|------------------------------|---|-----------------------------|--------------------|
| NOM DU CLIENT | NUMERO DU DOSSIER | PIECE OU LOCAL | |
| OPH77 | 113LAH0002 02/07/2019 | Chambre 1 (Rez de chaussée) | |
| ELEMENT | DESCRIPTIF DU LABORATOIRE | DATE DE PRELEVEMENT | NOM DE L'OPERATEUR |
| Enduit plaque de plâtre | Enduit plâtreux blanc en vrac + peinture en faible quantité non séparable | 02/07/2019 | FRANCHINARD Ronald |
| LOCALISATION | | RESULTAT | |
| Mur D | | AmianteNonDetecte | |

EMPLACEMENT



| PRELEVEMENT : 113LAH0002P008 | | | |
|------------------------------|---------------------------|-----------------------------|--------------------|
| NOM DU CLIENT | NUMERO DU DOSSIER | PIECE OU LOCAL | |
| OPH77 | 113LAH0002 02/07/2019 | Chambre 1 (Rez de chaussée) | |
| ELEMENT | DESCRIPTIF DU LABORATOIRE | DATE DE PRELEVEMENT | NOM DE L'OPERATEUR |
| Revêtement souple | Revêtement souple beige | 02/07/2019 | FRANCHINARD Ronald |
| LOCALISATION | | RESULTAT | |
| Sol | | AmianteNonDetecte | |

EMPLACEMENT



PRELEVEMENT : 113LAH0002P008

| NOM DU CLIENT | NUMERO DU DOSSIER | PIECE OU LOCAL | |
|-------------------|--|-----------------------------|--------------------|
| OPH77 | 113LAH0002 02/07/2019 | Chambre 1 (Rez de chaussée) | |
| ELEMENT | DESCRIPTIF DU LABORATOIRE | DATE DE PRELEVEMENT | NOM DE L'OPERATEUR |
| Revêtement souple | Revêtement bicouche souple gris et rouge | 02/07/2019 | FRANCHINARD Ronald |
| LOCALISATION | | RESULTAT | |
| Sol | | AmianteNonDetecte | |

EMPLACEMENT



PRELEVEMENT : 113LAH0002P008

| NOM DU CLIENT | NUMERO DU DOSSIER | PIECE OU LOCAL | |
|-------------------|--|-----------------------------|--------------------|
| OPH77 | 113LAH0002 02/07/2019 | Chambre 1 (Rez de chaussée) | |
| ELEMENT | DESCRIPTIF DU LABORATOIRE | DATE DE PRELEVEMENT | NOM DE L'OPERATEUR |
| Revêtement souple | Colle polymère blanche non séparable + colle polymère jaune + ragréage rose non séparable + matériau gris en faible quantité non séparable | 02/07/2019 | FRANCHINARD Ronald |
| LOCALISATION | | RESULTAT | |
| Sol | | AmianteNonDetecte | |

EMPLACEMENT



ANNEXE 3 – PROCES VERBAUX D'ANALYSES



Parc Edonia - Bât. R - Rue de la Terre Adèle - CS n° 66862
35768 SAINT-GREGOIRE CEDEX
Tel : 02.99.35.41.41
Fax : 02.99.35.41.42
www.itga.fr

Accréditation n° 1-5967



Liste des sites et portées disponibles sur www.cofrac.fr

L'accréditation du COFRAC atteste de la compétence des laboratoires pour les seuls essais couverts par l'accréditation qui sont identifiés par le symbole :

RAPPORT SYNTHÉTIQUE D'ANALYSE NUMÉRO IT0719-65072 EN DATE DU 18/07/2019 RECHERCHE ET IDENTIFICATION D'AMIANTE SUR PRELEVEMENT(S) DE MATERIAU(X)

*Ce rapport ne concerne que les échantillons soumis à l'analyse tels qu'ils ont été reçus au laboratoire.
Les informations fournies par le client sont simplement retranscrites et identifiées comme telles.*

| | |
|--|---|
| Client : AGENCE EHI IDF- (COMPTE MATERIAUX)- EXPERT HABITAT & INDUSTRIE INGENIERIE 2 rue Traversière 78580 LES ALLUETS LE ROI | Réf. Commande ITGA : IT0719-65072 Réf. Commande Client : 113LAH002--01 |
|--|---|

Prélèvement(s) : Reçu au laboratoire le : 05/07/2019

Préparation(s) : Effectuée de façon à être représentative de l'échantillon

- ou
- Pour une analyse au Microscope Optique à Lumière Polarisée (MOLP) : Prélèvement et montage adapté sur lame de microscopie
 - Pour une analyse au Microscope Electronique à Transmission Analytique (META) en fonction de la nature de la prise d'essai :
 - (1) - Broyage en milieu aqueux et récupération des particules sur grilles de microscopie (méthode interne : IT085)
 - (2) - Attaque chimique, broyage et récupération des particules sur grilles de microscopie (méthode interne : IT286)

Technique(s) : - Microscopie Optique à Lumière Polarisée (guide HSG 248 - Appendice 2) : Morphologie et critères optiques
Analytique(s) : La détection de fibres d'amiante optiquement observables est garantie si la teneur est supérieure ou égale à 0,1 % en masse.
ou - Microscopie Electronique à Transmission Analytique (parties pertinentes de la norme NF X 43-050) : Morphologie, EDX et diffraction électronique
La détection de fibres d'amiante est garantie si la teneur est supérieure ou égale à 0,1 % en masse.

Résultat(s) :

| Fraction analysée | Technique analytique (Méthode de préparation) | Nombre de préparations | Date d'analyse | Résultat / Variété d'amiante |
|---|---|------------------------|----------------|--|
| Réf dossier client : 113LAH002--01 - 10 RUE SAINT LOUIS 77510 REBAIS | | | | Réf échantillon ITGA : IT071907-31597 |
| Réf échantillon client : 113LAH002P001 / LOGEMENTS COLLECTIFS - - - / Chambre 2. Sol Revêtement souple | | | | Description ITGA : Revêtement souple bleu / Colle polymère jaune en faible quantité / Revêtement bicouche souple gris et rouge / Colle polymère jaune / Ragréage rose / Sous couche de ragréage blanche en faible quantité |
| Revêtement souple bleu + colle polymère jaune en faible quantité non séparable | META (1) | 1 | 18/07/2019 | Amiante non détecté / - |
| Revêtement bicouche souple gris et rouge | META (1) | 1 | 18/07/2019 | Amiante non détecté / - |
| Colle polymère jaune + ragréage rose non séparable + sous couche de ragréage blanche en faible quantité non séparable | META (1) | 1 | 18/07/2019 | Amiante non détecté / - |
| Réf dossier client : 113LAH002--01 - 10 RUE SAINT LOUIS 77510 REBAIS | | | | Réf échantillon ITGA : IT071907-31598 |
| Réf échantillon client : 113LAH002P002 / LOGEMENTS COLLECTIFS - - - / WC Mur A Enduit plaque de plâtre | | | | Description ITGA : Enduit plâtreux blanc en vrac / Peinture en faible quantité |
| Enduit plâtreux blanc en vrac + peinture en faible quantité non séparable | META (1) | 1 | 18/07/2019 | Amiante non détecté / - |

La reproduction de ce rapport n'est autorisée que sous sa forme intégrale ; ce rapport ne doit pas être reproduit partiellement sans l'approbation du laboratoire.

Sauf demande particulière et écrite du client, les échantillons sont conservés pendant 6 mois et les rapports pendant 2 ans.

DTA 164-01 rev 07

Page 1/3

RAPPORT SYNTHÉTIQUE D'ANALYSE NUMÉRO IT0719-65072 EN DATE DU 18/07/2019
RECHERCHE ET IDENTIFICATION D'AMIANTE SUR PRELEVEMENT(S) DE MATERIAU(X)

| Fraction analysée | Technique analytique (Méthode de préparation) | Nombre de préparations | Date d'analyse | Résultat / Variété d'amiante |
|--|---|------------------------|----------------|--|
| Réf dossier client : 113LAH0002-01 - 10 RUE SAINT LOUIS 77510 REBAIS | | | | Réf échantillon ITGA : IT071907-31599 |
| Réf échantillon client : 113LAH0002P003 / LOGEMENTS COLLECTIFS - - - / Séjour Mur B Enduit béton | | | | Description ITGA : Enduit plâtreux blanc en faible quantité / Peintures multiples en vrac |
| * Enduit plâtreux blanc en faible quantité non séparable + peintures multiples en vrac | META (1) | 1 | 18/07/2019 | Amiante non détecté / - |
| Réf dossier client : 113LAH0002-01 - 10 RUE SAINT LOUIS 77510 REBAIS | | | | Réf échantillon ITGA : IT071907-31600 |
| Réf échantillon client : 113LAH0002P004 / LOGEMENTS COLLECTIFS - - - / Séjour Sol Dalle de sol | | | | Description ITGA : Revêtement bicouche souple gris et rouge / Colle polymère jaune / Ragrée rose / Matériau compact gris hétérogène |
| * Revêtement bicouche souple gris et rouge | META (1) | 1 | 18/07/2019 | Amiante non détecté / - |
| * Colle polymère jaune + ragrée rose non séparable + matériau compact gris hétérogène non séparable | META (1) | 1 | 18/07/2019 | Amiante non détecté / - |
| Réf dossier client : 113LAH0002-01 - 10 RUE SAINT LOUIS 77510 REBAIS | | | | Réf échantillon ITGA : IT071907-31601 |
| Réf échantillon client : 113LAH0002P005 / LOGEMENTS COLLECTIFS - - - / Cuisine Mur B Enduit béton | | | | Description ITGA : Enduit plâtreux blanc en vrac / Peinture |
| * Enduit plâtreux blanc en vrac + peinture non séparable | META (1) | 1 | 18/07/2019 | Amiante non détecté / - |
| Réf dossier client : 113LAH0002-01 - 10 RUE SAINT LOUIS 77510 REBAIS | | | | Réf échantillon ITGA : IT071907-31602 |
| Réf échantillon client : 113LAH0002P006 / LOGEMENTS COLLECTIFS - - - / Cuisine Sol Dalle de sol | | | | Description ITGA : Revêtement bicouche souple beige et rouge / Colle polymère jaune / Ragrée rose / Matériau compact gris hétérogène |
| * Revêtement bicouche souple beige et rouge | META (1) | 1 | 18/07/2019 | Amiante non détecté / - |
| * Colle polymère jaune + ragrée rose non séparable + matériau compact gris hétérogène non séparable | META (1) | 1 | 18/07/2019 | Amiante non détecté / - |
| Réf dossier client : 113LAH0002-01 - 10 RUE SAINT LOUIS 77510 REBAIS | | | | Réf échantillon ITGA : IT071907-31603 |
| Réf échantillon client : 113LAH0002P007 / LOGEMENTS COLLECTIFS - - - / Chambre 1 Mur D Enduit plaque de plâtre | | | | Description ITGA : Enduit plâtreux blanc en vrac / Peinture en faible quantité |
| * Enduit plâtreux blanc en vrac + peinture en faible quantité non séparable | META (1) | 1 | 18/07/2019 | Amiante non détecté / - |
| Réf dossier client : 113LAH0002-01 - 10 RUE SAINT LOUIS 77510 REBAIS | | | | Réf échantillon ITGA : IT071907-31604 |
| Réf échantillon client : 113LAH0002P008 / LOGEMENTS COLLECTIFS - - - / Chambre 1 Sol Revêtement souple | | | | Description ITGA : Revêtement souple beige / Colle polymère blanche / Revêtement bicouche souple gris et rouge / Colle polymère jaune / Ragrée rose / Matériau gris en faible quantité |
| * Revêtement souple beige | META (1) | 1 | 18/07/2019 | Amiante non détecté / - |
| * Revêtement bicouche souple gris et rouge | META (1) | 1 | 18/07/2019 | Amiante non détecté / - |
| * Colle polymère blanche non séparable + colle polymère jaune + ragrée rose non séparable + matériau gris en faible quantité non séparable | META (1) | 1 | 18/07/2019 | Amiante non détecté / - |

La reproduction de ce rapport n'est autorisée que sous sa forme intégrale ; ce rapport ne doit pas être reproduit partiellement sans l'approbation du laboratoire.

Sauf demande particulière et écrite du client, les échantillons sont conservés pendant 6 mois et les rapports pendant 2 ans.

DTA 164-01 rev 07

Page 2/3

RAPPORT SYNTHÉTIQUE D'ANALYSE NUMÉRO IT0719-65072 EN DATE DU 18/07/2019
RECHERCHE ET IDENTIFICATION D'AMIANTE SUR PRELEVEMENT(S) DE MATERIAU(X)

| Fraction analysée | Technique analytique (Méthode de préparation) | Nombre de préparations | Date d'analyse | Résultat / Variété d'amiante |
|-------------------|--|---------------------------|-------------------|------------------------------|
|-------------------|--|---------------------------|-------------------|------------------------------|

Validé par : Céline BLIN - Analyste MET



La reproduction de ce rapport n'est autorisée que sous sa forme intégrale ; ce rapport ne doit pas être reproduit partiellement sans l'approbation du laboratoire.
Sauf demande particulière et écrite du client, les échantillons sont conservés pendant 6 mois et les rapports pendant 2 ans.
DTA 164-01 rev 07

Page 3/3

ATTESTATION(S)



Votre attestation Responsabilité Civile

AXA France IARD dont le siège social se situe 313, Terrasses de l'Arche 92727 Nanterre Cedex atteste que :

EXPERT HABITAT & INDUSTRIE INGENIERIE
21 ROUTE D ALBERT
62450 AVESNES LES BAPAUME

Est titulaire du contrat d'assurance n° 10158549604 ayant pris effet le 01/03/2018.
 Ce contrat garantit les conséquences pécuniaires de la Responsabilité civile pouvant lui incomber du fait de l'exercice des activités de **DIAGNOSTICS TECHNIQUES IMMOBILIERS** suivantes :

| | |
|---|---|
| <p>ETAT MENTIONNANT LA PRESENCE OU L'ABSENCE DE MATERIAUX CONTENANT DE L'AMIANTE DIAGNOSTIC TECHNIQUE AMIANTE DIAGNOSTIC AMIANTE PARTIES PRIVATIVES CONTROLE PERIODIQUE (AMIANTE) CONTROLE VISUEL APRES TRAVAUX (PLOMB - AMIANTE) REPERAGE AMIANTE AVANT/ APRES TRAVAUX ET DEMOLITION REPERAGE AMIANTE ET D'HAP SUR SURFACE BITUMEE ET ENROBES DIAGNOSTIC PLOMB DANS L'EAU CONSTAT DES RISQUES D'EXPOSITION AU PLOMB (CREP) DIAGNOSTIC DE RISQUE D'INTOXICATION AU PLOMB DANS LES PEINTURES (DRIPP) RECHERCHE DE PLOMB AVANT TRAVAUX / DEMOLITION ETAT RELATIF A LA PRESENCE DE TERMITES ETAT PARASITAIRE (MERULES, VRILLETTES, LYCTUS) INFORMATION SUR LA PRESENCE DE RISQUE DE MERULE (LOI ALLUR) MESURAGE LOI CARREZ ET LOI BOUTIN CALCULS DES MILLIMES -TANTIEMES DE COPROPRIETE ET REALISATION DE PLANS ASSOCIES SELON LES TEXTES SUIVANTS : LOI 65-557 DU 10 JUILLET 1965, DECRET 67-223 DU 17 MARS 1967, DECRET 2004- 479 du 27 mai 2004 ET SUIVANTS FIXANT LE STATUT DE LA COPROPRIETE DES IMMEUBLES BATIS. ETAT DE L'INSTALLATION INTERIEURE DE GAZ ETAT DES RISQUES NATURELS, MINIERES ET TECHNOLOGIQUES (ENRNMT) DIAGNOSTIC DE PERFORMANCE ENERGETIQUE DPE INDIVIDUEL POUR MAISONS INDIVIDUELLES, APPARTEMENTS ET LOTS TERTIAIRES AFFECTES A DES IMMEUBLES A USAGE PRINCIPAL D'HABITATION, AINSI QUE LES ATTESTATIONS DE PRISE EN COMPTE DE LA REGLEMENTATION THERMIQUE.</p> | <p>ETAT DES LIEUX LOCATIFS DIAGNOSTIC DE SECURITE PISCINE CERTIFICAT DE DECENCE ET CERTIFICAT DE TRAVAUX DE REHABILITATION DIAGNOSTIC POUR OBTENTION DE PRET A TAUX ZERO INFILTROMETRIE-MESURES DE PERMEABILITE DU BATIMENT ET DES RESEAUX AERAIQUES THERMOGRAPHIE INFRAROUGE DIAGNOSTIC RADON : UNIQUEMENT POUR MAISONS INDIVIDUELLES ET IMMEUBLES D'HABITATION, A L'EXCLUSION DES ERP. DIAGNOSTIC DANS LE CADRE DE LA LOI SRU AVANT MISE EN COPROPRIETE DIAGNOSTIC DECHETS DE CHANTIER – ARTICLES R 111-43 A R 111-49 DU CODE DE LA CONSTRUCTION ET DE L'HABITATION DOCUMENT UNIQUE D'EVALUATION DES RISQUES COPROPRIETE - Articles L 230-2, III, R 230-1 DU CODE DU TRAVAIL DIAGNOSTIC TECHNIQUE GLOBAL (DTG) POUR LES COPROPRIETES - LOI N° 2014-366 POUR L'ACCES AU LOGEMENT ET UN URBANISME RENOVE « ALUR », A L'EXCLUSION DE MISSIONS RELEVANT D'UN PROFESSIONNEL DE LA VENTE OU DE LA LOCATION DE BIENS IMMOBILIERS. DIAGNOSTIC ACCESSIBILITE HANDICAPES EXPERTISE EN VALEUR VENALE ET LOCATIVE (SOUS RESERVE D'OBTENTION DE FORMATION) ETAT DESCRIPTIF DE DIVISION CENTRE DE FORMATION MESURES D'EMPOUSSIEREMENT AMIANTE AVEC STRATEGIE D'ECHANTILLONAGE DIAGNOSTIC QUALITE DE L'AIR INTERIEUR VERIFICATION PERIODIQUE ET INITIALE DES INSTALLATIONS ELECTRIQUES</p> |
|---|---|

La garantie Responsabilité civile professionnelle s'exerce à concurrence de 5.000.000 € par sinistre et par année d'assurance.

La présente attestation est valable du 1^{er} JANVIER 2019 au 31 DECEMBRE 2019 et ne peut engager l'assureur au-delà des limites et conditions du contrat auquel elle se réfère.

Ce contrat permet à l'assuré de satisfaire à l'obligation d'assurance de responsabilité civile professionnelle résultant des dispositions de l'article R271-2 du Code de la Construction et de l'Habitation (décret n° 2006-1114 du 5 septembre 2006 relatif aux diagnostics techniques immobiliers) pour l'établissement des documents visés à l'article L271-4 dudit Code.

L'assuré doit être titulaire d'une certification de compétence en cours de validité délivrée par un organisme accrédité dans le domaine de la construction ou employer des salariés ou être constituée de personnes physiques qui disposent de ladite certification de compétence en cours de validité pour l'établissement des documents visés aux articles L271-4 et L134-1 du code de la Construction et de l'Habitation.
 A défaut la garantie n'est pas acquise.

Le présent document, établi par AXA, est valable jusqu'au 31 DECEMBRE 2019 sous réserve du paiement des cotisations. Il a pour objet d'attester l'existence d'un contrat. Il ne constitue toutefois pas une présomption d'application des garanties et ne peut engager AXA au-delà des clauses, conditions et limites du contrat auquel il se réfère. Les exceptions de garantie opposables au souscripteur le sont également aux bénéficiaires de l'indemnité (résiliation, nullité, règle proportionnelle, exclusions, déchéances, ...).

Toute adjonction autre que le cachet et la signature du représentant de la Société est réputée non écrite.

Fait à Pessac, le 26/11/2018
 Pour la compagnie



CERTIFICAT DE COMPETENCES

Aucun document disponible

| | | |
|-----------------------------|--|---|
| PLANCHE DE REPÉRAGE | Zone : Rez de chaussée | Vue de dessus |
| Auteur : FRANCHINARD Ronald | Bien : 113LAH0002 - LOGEMENT 2 10 RUE SAINT LOUIS 77510 REBAIS | Chaque support/équipement identifié a fait l'objet d'un sondage par le technicien |

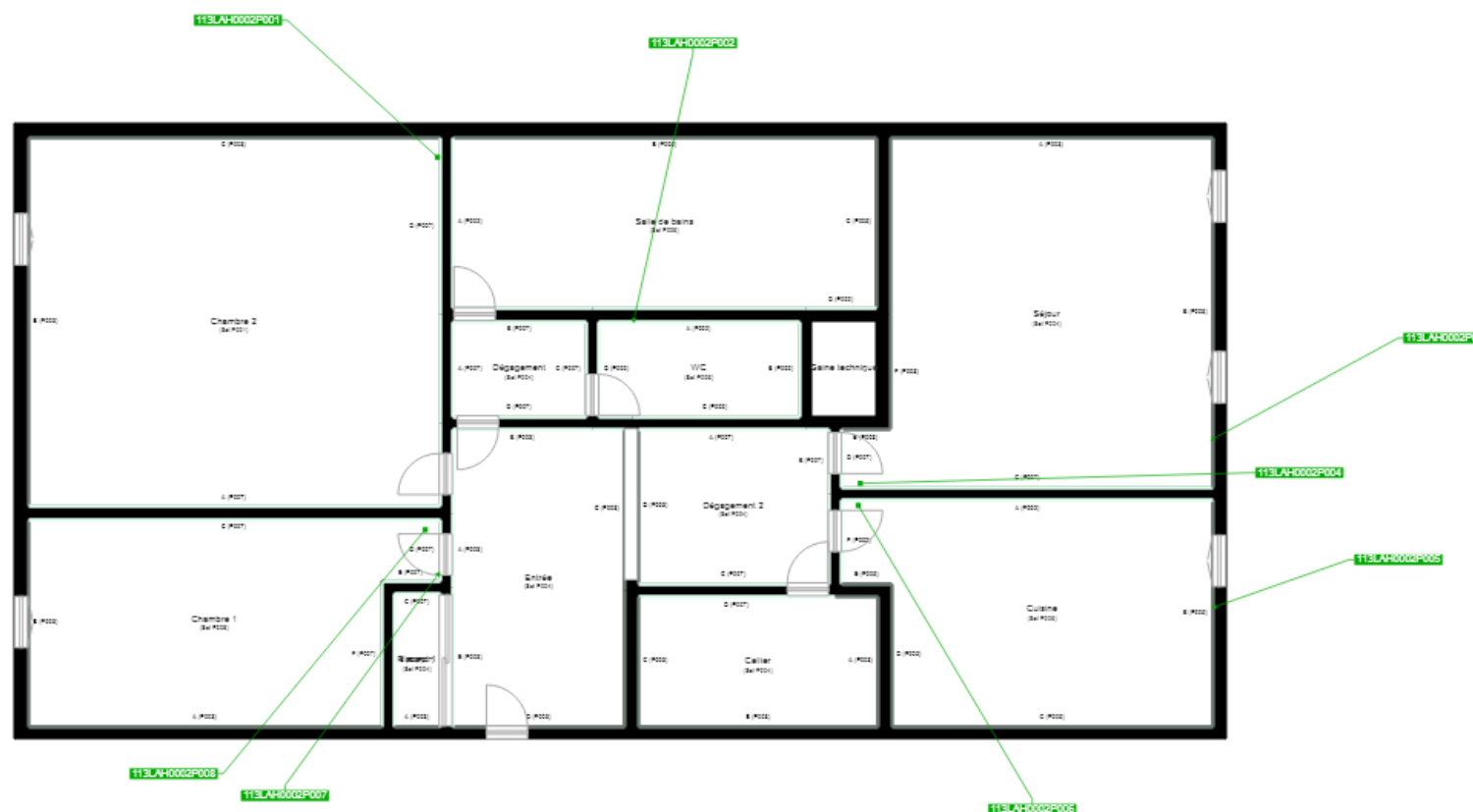

| |
|--|
| Cloisons Plaques de plâtre |
| Murs Bois |
| Murs Brique |
| Murs périphériques / Plaques de plâtre |
| Murs carreaux de plâtre |
| Murs Béton / Enduit |
| Murs porteurs et/ou mur de refend / Plaques de plâtre |
| Murs périphériques / Doublage (plaque de plâtre + isolant) |
| Torchis |
| Murs Amiantés |
| Murs Brique / Enduit |
| Murs Brique plâtrière |
| Murs Pierre |

- Murs amiantés
- Prélèvements de sol amianté
- Prélèvements de sol non amiantés
- Prélèvements de plafond amiantés
- Prélèvements de plafond non amiantés
- Prélèvements de mur amiantés
- Prélèvements de mur non amiantés
- X Autres types de prélèvements amiantés
- X Autres types de prélèvements non amiantés
- /// Sols amiantés
- /// Plafonds amiantés
- ⊗ Sols et plafonds amiantés
- ⊕ Conduits amiantés
- ⊕ Conduits non amiantés